MUSIC - UNIVERSITY OF TORONTO
3 1761 04515 3624

Mendelssohn-Bartholdy, Felix
[Gesange, op. 34. Auf Flugeln des Gesanges; arr.]
Na kryl'iakh pesni

M
223
M45
OP.34
NO.2
1981
c.1
MUSI

Digitized by the Internet Archive
in 2025 with funding from
University of Toronto

https://archive.org/details/31761045153624

Ф. МЕНДЕЛЬСОН

НА КРЫЛЬЯХ ПЕСНИ

ОБРАБОТКА ДЛЯ СКРИПКИ И ФОРТЕПИАНО

ИЗДАТЕЛЬСТВО «МУЗЫКА»

МОСКВА • 1981

НА КРЫЛЬЯХ ПЕСНИ

Соч. 32 № 2

Ф. МЕНДЕЛЬСОН
(1809—1847)

Свободная обработка И. Ахрона

M
223
M45
op. 34
no. 2
1981

Andante tranquillo (♪ = 100 bis 110)

Скрипка

Фортепиано

mp

sempre piano e legato

p

p

mf

mf

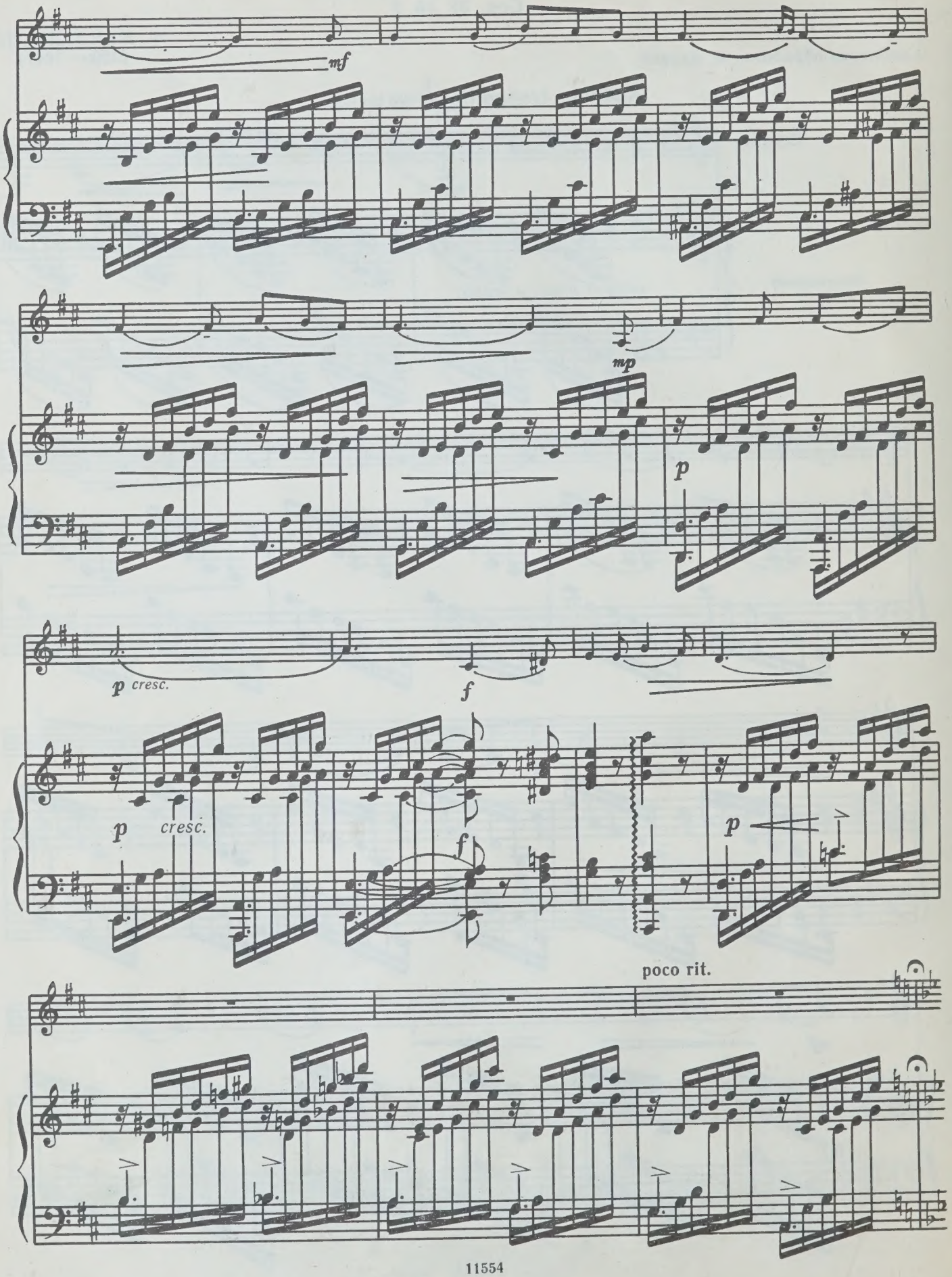
mf
mp
p
p cresc.
f
p cresc.
f
p
poco rit.

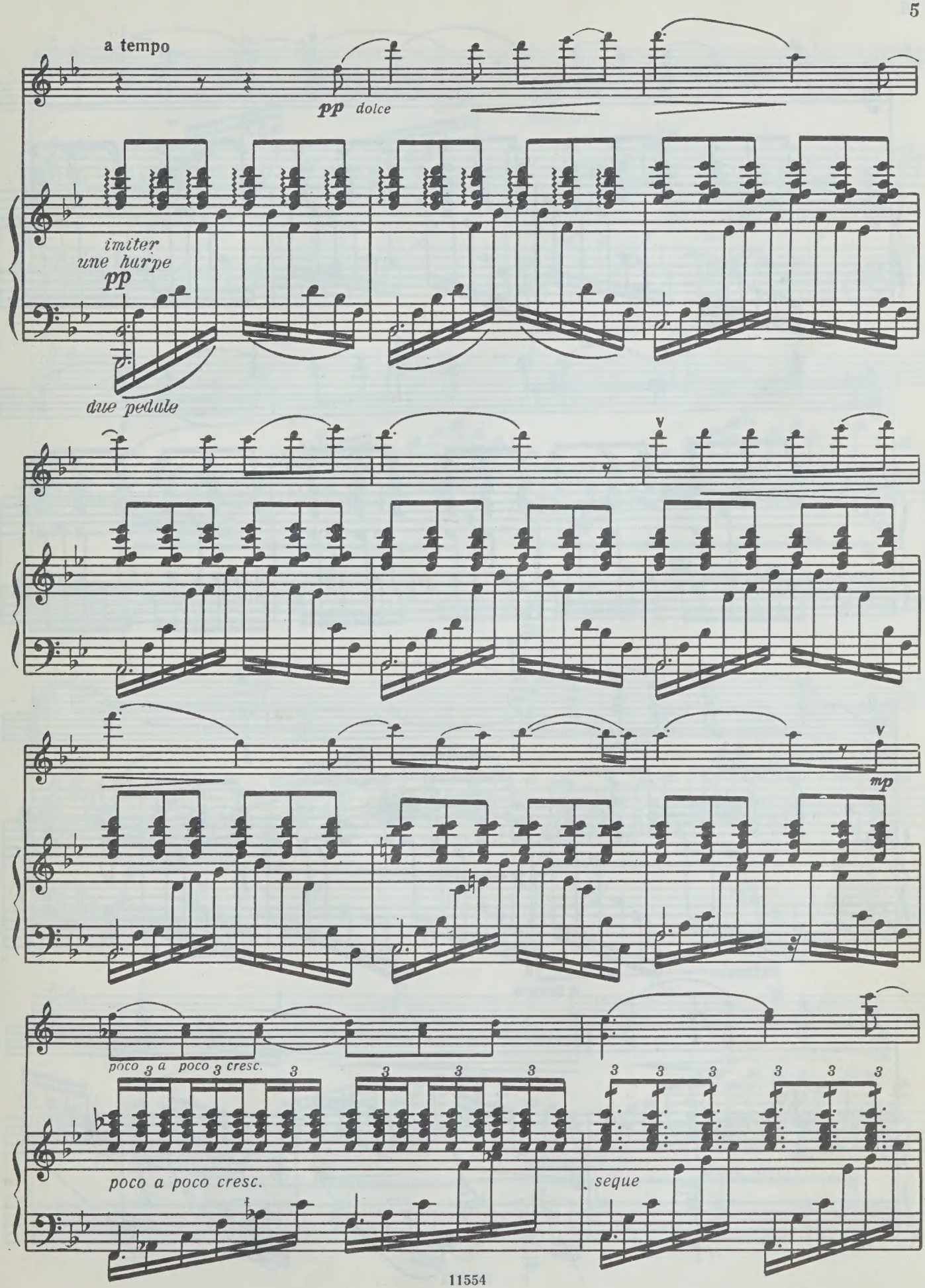
a tempo
pp dolce
imiter
une harpe
pp
due pedale
mp
poco a poco cresc.
poco a poco cresc.
seque

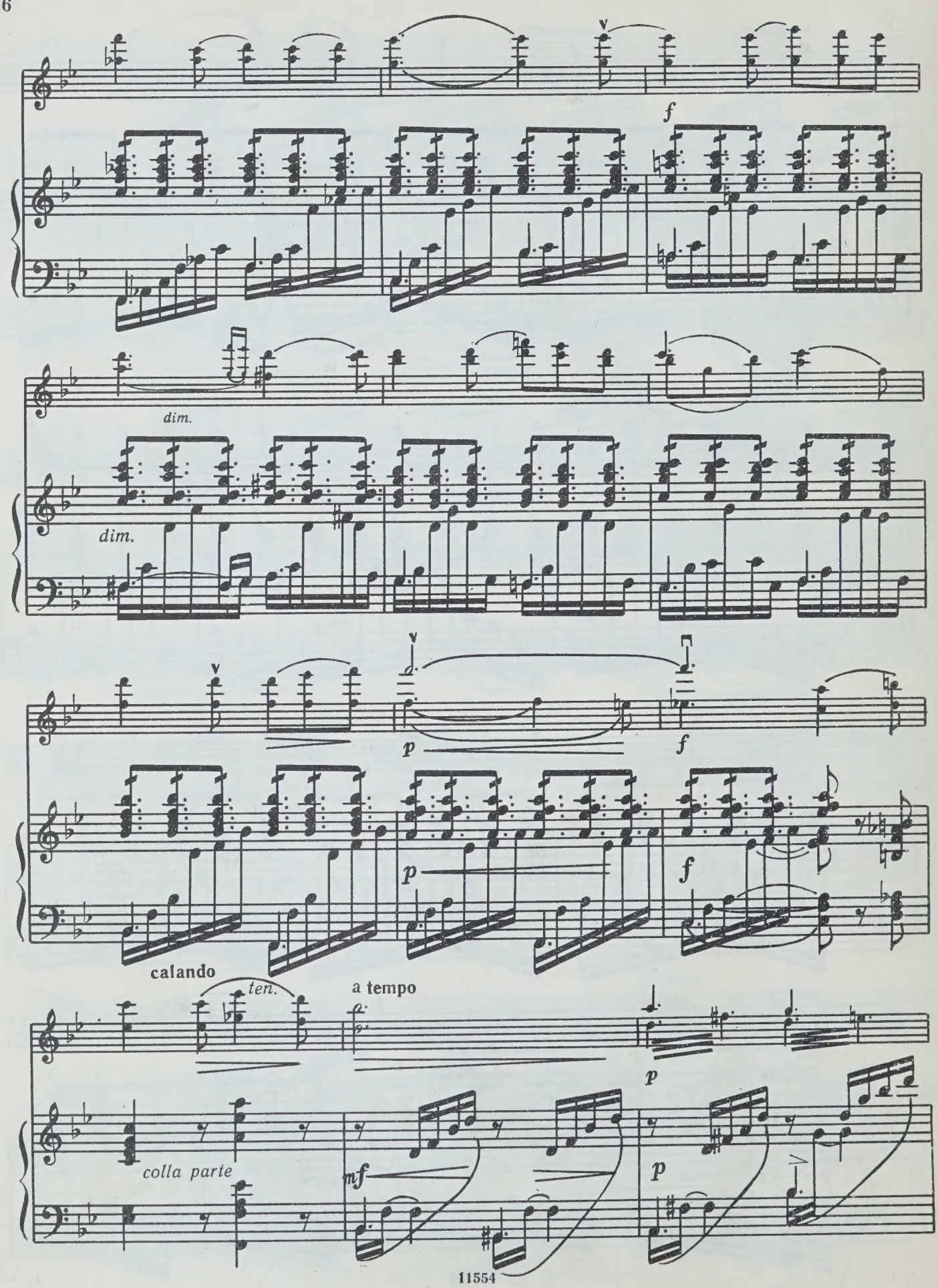
f
dim.
dim.
p
f
p
f
calando
ten.
a tempo
p
colla parte
mf
p

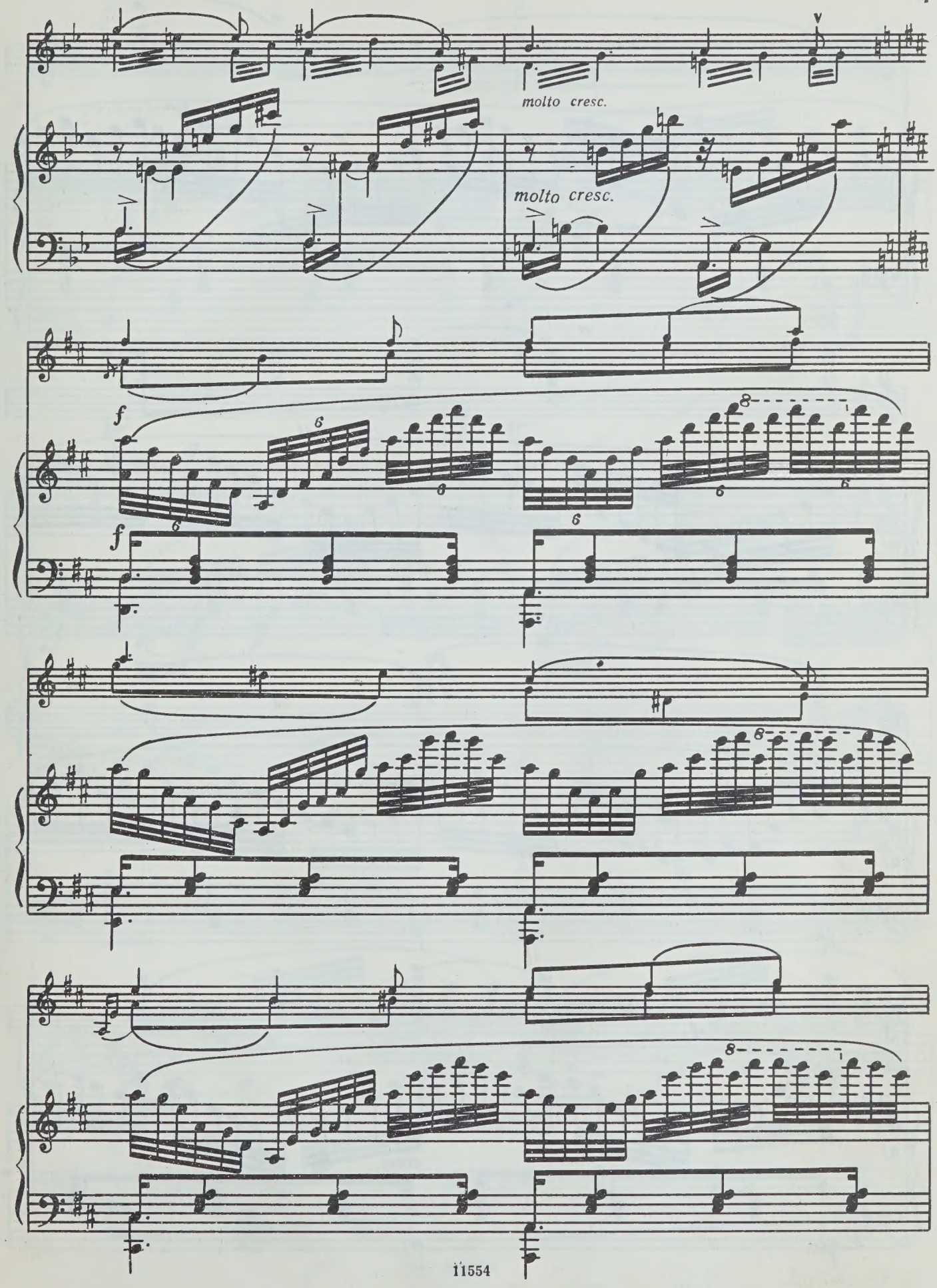
molto cresc.
molto cresc.
f
f

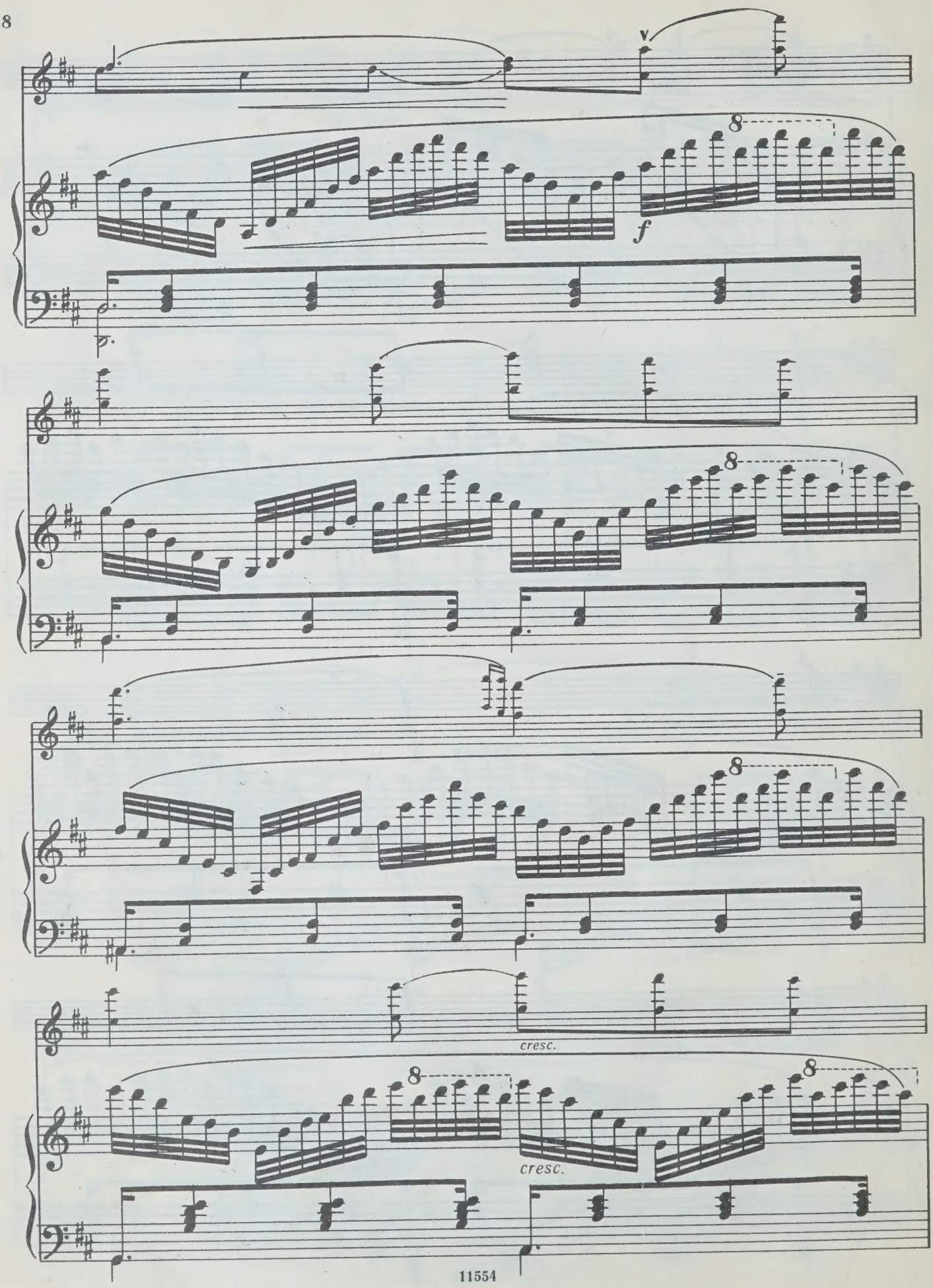
v
8
f
8
8
cresc.
8
cresc.
8

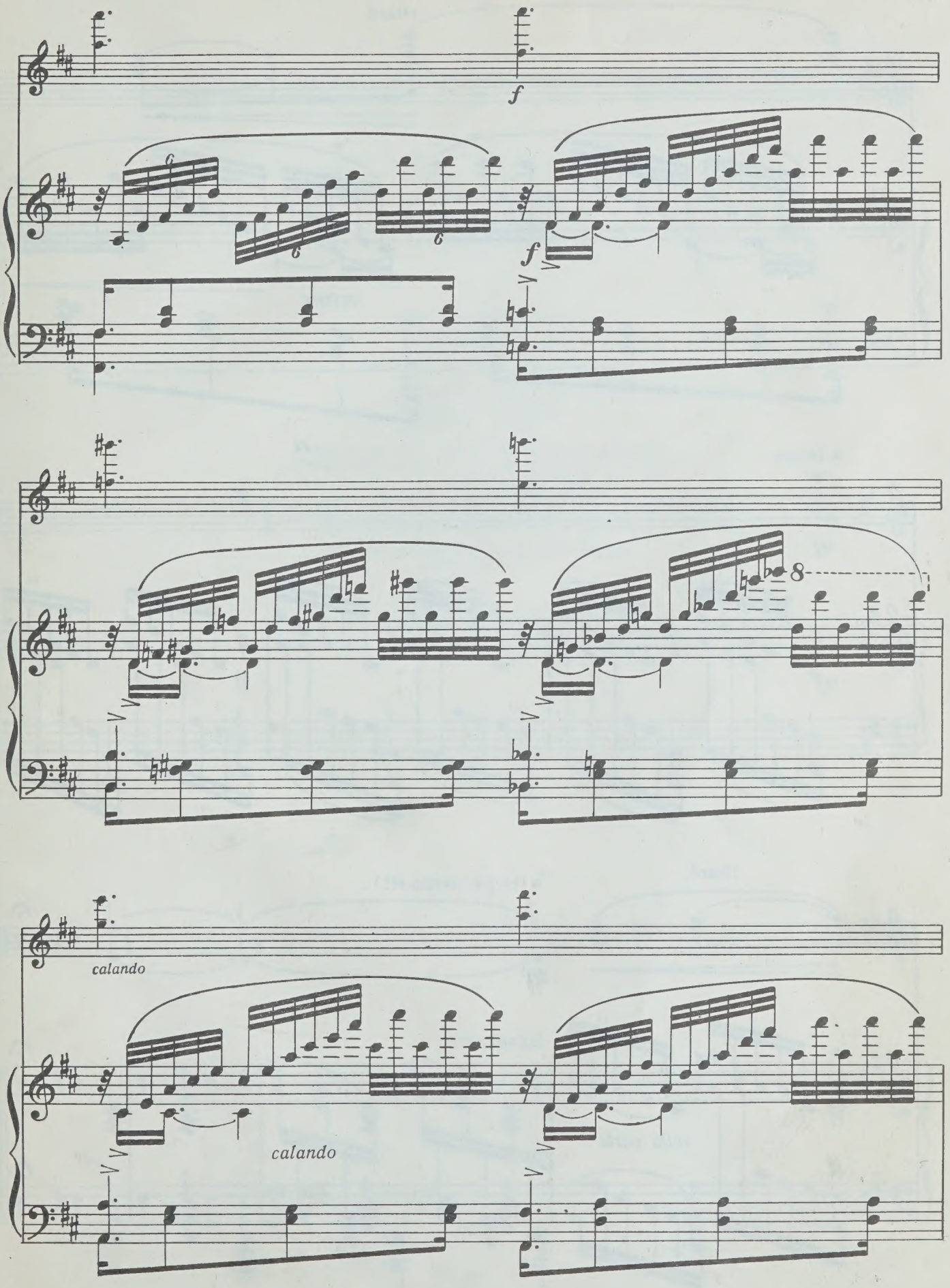
f
f
8
calando
calando

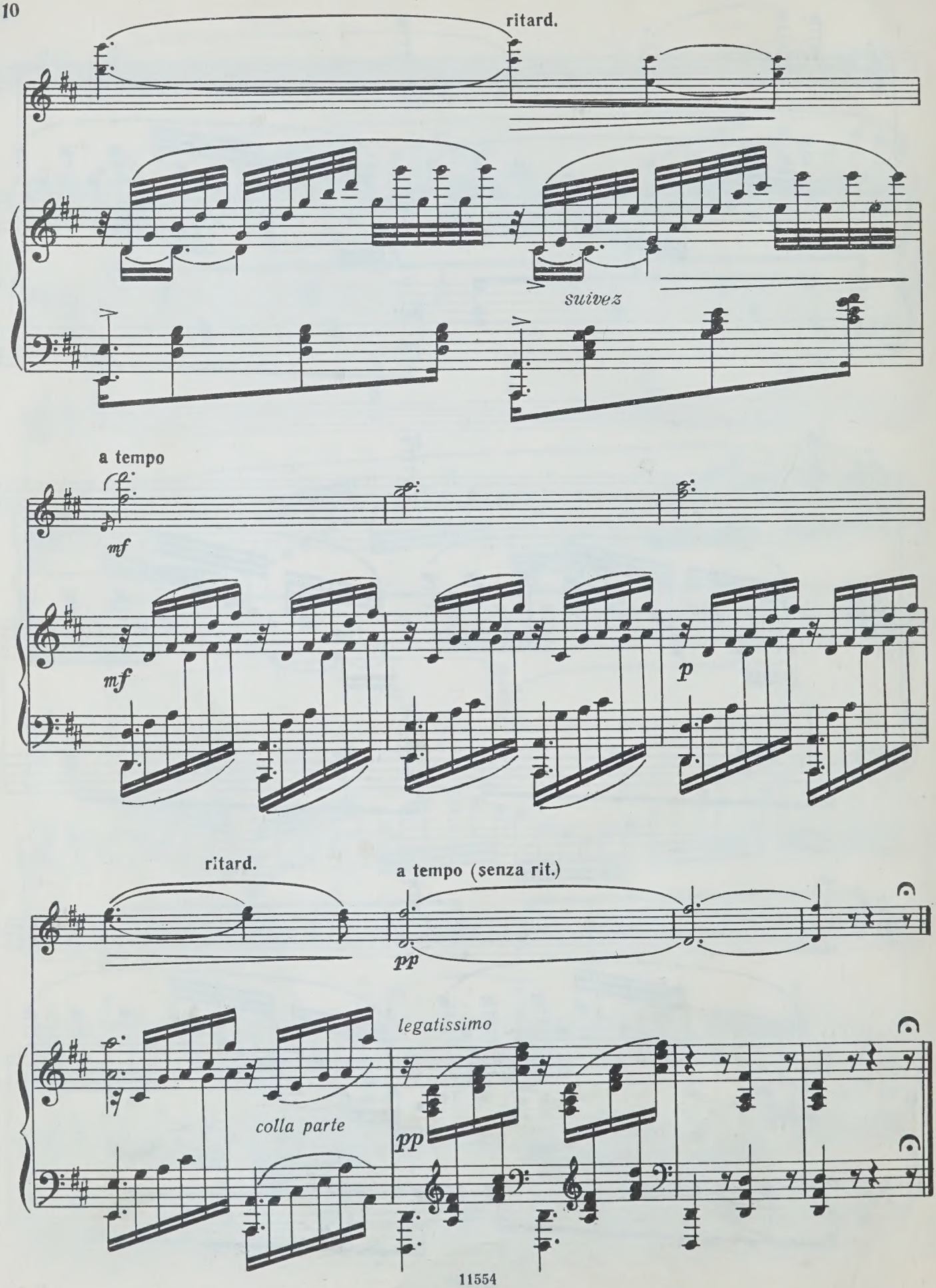
ritard.
suivez
a tempo
mf
mf
p
ritard.
a tempo (senza rit.)
pp
legatissimo
colla parte
pp

ФЕЛИКС МЕНДЕЛЬСОН

НА КРЫЛЬЯХ ПЕСНИ

Обработка для скрипки и фортепиано

Редактор *И. Петров*
Техн. редактор *Т. Сергеева*
Корректор *И. Фортученко*

Подписано в печать 28.04.81. Формат бумаги 60×90 1/8.
Бумага офсетная № 1. Печать офсет. Объем печ. л. 1,75.
Усл. п. л. 1,75. Уч.-изд. л. 1,41. Тираж 5000 экз.
Изд. № 11554. Зак. 3804 Цена 15 к.

Издательство «Музыка», Москва, Неглинная, 14

Московская типография № 9 Союзполиграфпрома,
Волочаевская, 40

$M\frac{90601-303}{026(01)-81}442-81$

15 к.

UNIVERSITY OF TORONTO
violin
EDWARD JOHNSON
MUSIC LIBRARY

НА КРЫЛЬЯХ ПЕСНИ

Соч. 32 № 2

Скрипка

Ф. МЕНДЕЛЬСОН
(1809—1847)

Свободная обработка И. Ахрона [1]

LIBRARY
MAY
1982
UNIVERSITY OF TORONTO
M 223 M45 op. 34 no. 2 1981

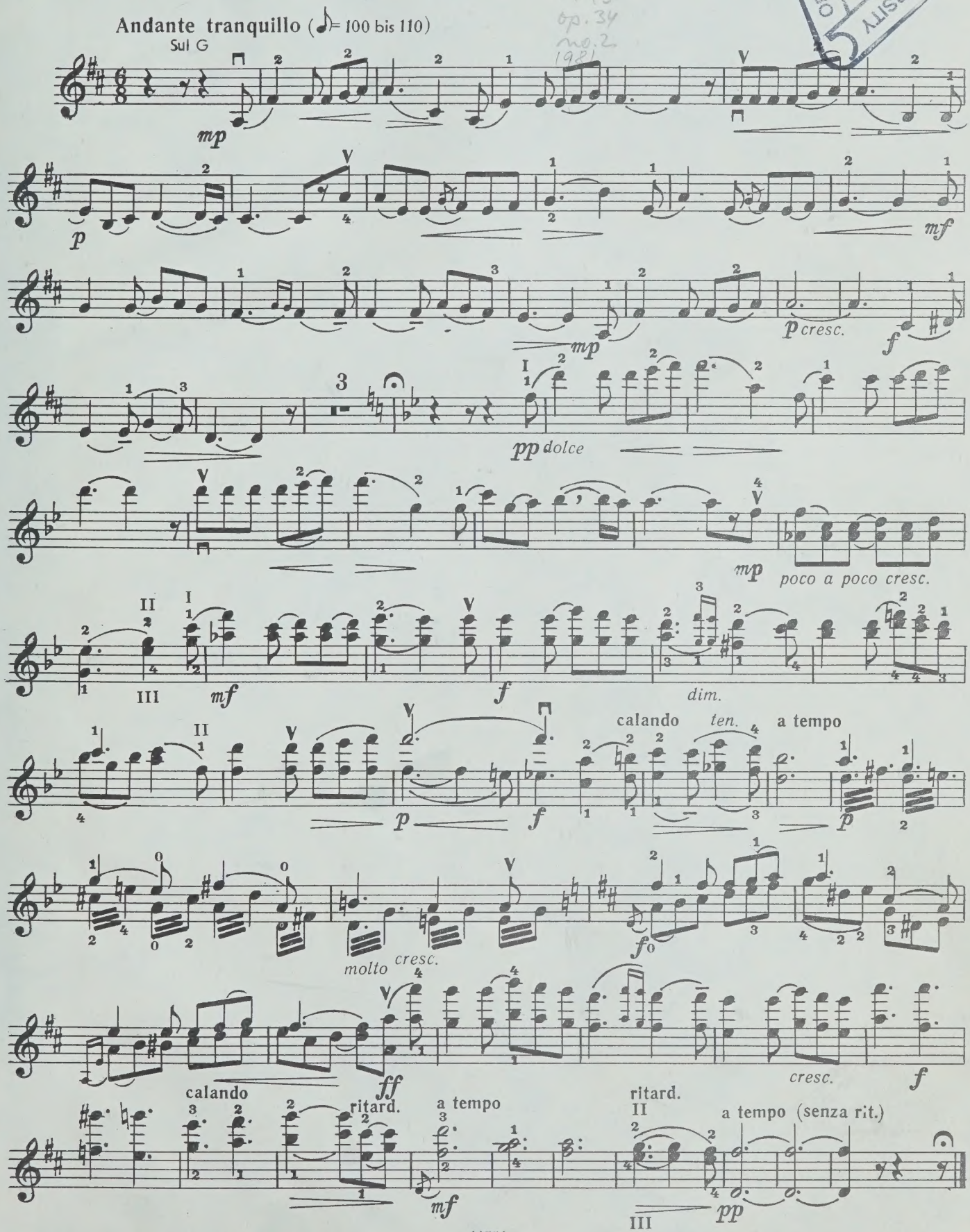

[1] Редакция скрипичной партии Б. Кузнецова

WHEN THIS BOOK WAS CHARGED OUT THE
FOLLOWING PARTS WERE IN THE POCKET:

violin

CIRCULATES ONLY WITH
ALL PERFORMING PARTS

PLEASE DO NOT REMOVE
CARDS OR SLIPS FROM THIS POCKET

UNIVERSITY OF TORONTO LIBRARY

M
223
M45
OP.34
NO.2
1981
c.1
MUSI